Paletes de Plástico | 1200x1000 | Robustas

1200x1000x155

Ref. do produto	PNNP1210C5
Dimensão	1200x1000x155mm
Peso	25,50Kg
Capacidade Estática	8000Kg
Capacidade Dinâmica	2000Kg
Capacidade Rack	1500Kg

Disponível com:
- 3/5 Travessas

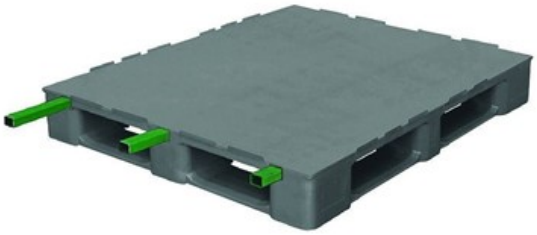

Dimensões disponíveis:
Comprimento x Altura x Largura (mm)